矿业权招拍挂出让结果（2024 年 7 月）

1、探矿权出让结果

2、采矿权出让结果

3、本月统计与总结

1、探矿权出让结果

- 根据自然资源部数据，本月探矿权出让共 **13** 宗，成交总金额为 **55429.93** 万元。
- 本报告期内探矿权出让结果的信息如下表所示：

名称	省份	价格	面积	时间	矿种	出让年限
新疆若羌县宏达长石矿普查	新疆	3069.8	9.78	2024/7/3	长石	5
吉林省长白山保护开发区池西区圣溪泉饮用天然矿泉水勘查评价	吉林	201.719	0.5438	2024/7/3	矿泉水	5
甘肃省白银市平川区黑水村宝积山陶土矿普查	甘肃	448	1.5798	2024/7/1	陶瓷土	5
新疆伊宁市伊北矿区铁厂沟煤矿空白一区普查	新疆	40.5	1.35	2024/7/8	煤	5
陕西南郑区块页岩气勘查	陕西	41502	202.4336	2024/7/5	页岩气	5
内蒙古自治区多伦县蔡木山乡白城子村地热资源普查	内蒙古	40.448	4.0448	2024/7/2	地热	5
江西省兴国县西霞地热水预可行性勘查、萤石矿普查	江西	504.19	1.67	2024/7/11	萤石(普通)	5
四川省金阳县万家坪子铅锌矿勘查	四川	8000	11.7771	2024/7/15	铅矿	5
湖南省涟源市古塘—桥头河煤层气普查	湖南	530	657.328	2024/7/8	煤层气	5
吉林省磐石市石咀子镇圈岭铜矿普查	吉林	158.8	2.68	2024/7/19	铜矿	5
吉林省磐石市富太镇黄瓜架村石灰岩矿详查	吉林	11	0.46	2024/7/30	石灰岩	5

江西省宜春市袁州区堰塘冲地热水预可行性勘查	江西	703.47	0.63	2024/7/30	地热	5
广西田东县祥周镇九合煤矿详查	广西	220	10.9994	2024/7/16	煤	5

2、采矿权出让结果

- 根据自然资源部数据，本月采矿权出让共 **79** 宗，成交总金额为 **344132.09** 万元。
- 本报告期内采矿权出让结果的信息如下表所示：

名称	省份	价格	面积	时间	矿种	出让年限
云南省罗平县三力采石场普通建筑石料用石灰岩矿	云南	180	0.0365	2023/7/26	建筑石料用灰岩	6
湖北省远安县马鞍山制碱用灰岩矿采矿权	湖北	4030	0.2523	2024/6/26	制碱用灰岩	18
云南省罗平县罗雄顺源石料场普通建筑石料用石灰岩矿	云南	260	0.0801	2024/6/26	建筑石料用灰岩	6.5
云南省罗平县锦垠石料场普通建筑材料用石灰岩矿	云南	460	0.0826	2024/6/26	建筑石料用灰岩	12
新疆鄯善县七克台镇黄家坎村建筑用砂矿(2)	新疆	1059	0.1981	2024/6/28	建筑用砂	10
新疆鄯善县园艺场建筑用砂矿	新疆	832	0.1598	2024/6/28	建筑用砂	10
泾川县温泉小镇地热水	甘肃	76.8	2.56	2024/7/2	地热	30
荣成市崖后矿区饰面用花岗岩矿	山东	657.95	0.0539	2024/6/27	饰面用花岗岩	5
广东省汕头市海门田心湾南侧海域JH22-07 区块海砂开采项目	广东	84300	2.52	2024/6/12	海砂	2.5
福建省厦门市同安区坤泽洋地热资源	福建	17.373	0.5791	2024/7/2	地热	10
云南省罗平县三力采石场普通建筑石料用石灰岩矿	云南	180	0.0365	2024/6/26	建筑石料用灰	6

					岩	
甘肃省山丹县花草滩煤矿北部区块	甘肃	35	0.8218	2024/7/1	煤	20
威宁县中水镇石丫口砂石厂	贵州	322.05	0.123	2024/7/3	建筑石料用灰岩	10
湖北省谷城县罗家垭矿区建筑用白云岩矿采矿权 4	湖北	3520	0.3356	2024/6/30	建筑用白云岩	22.4
荣成市孔家矿区饰面用花岗岩矿	山东	1910.71	0.0958	2024/6/27	饰面用花岗岩	10
黄平县新州镇罗朗建筑用白云岩	贵州	310	0.1259	2024/7/3	建筑用白云岩	10
噶尔县昆莎乡噶尔新村砂场	西藏	36.18	0.0333	2020/10/18	建筑用砂	3.69
永胜县片角镇卜甲村大营采石厂	云南	727.22	0.1576	2024/7/5	建筑石料用灰岩	14.7
西藏自治区扎西岗乡鲁玛村一组沙子达坂（拉赞阿文布）石料场	西藏	48	0.0122	2024/1/12	石灰岩	5
永胜县六德乡北华采石场	云南	829.55	0.1325	2024/7/5	建筑石料用灰岩	30
第一师阿拉尔市七团一号建筑用砂矿	新疆	230.03	0.2	2024/7/5	建筑用砂	3.07
甘肃省武威市凉州区砂泉沟北煤矿	甘肃	298	9.9265	2024/7/1	煤	5
贵州省德江县楠杆长河萤石矿采矿权	贵州	858	1.5297	2024/7/4	萤石(普通)	10
第一师阿拉尔市七团二号建筑用砂矿	新疆	193.7	0.2	2024/7/5	建筑用砂	2.9
湖北省咸丰县蚂蟥沟矿区建筑石料用灰岩矿	湖北	348	0.053	2024/7/4	建筑石料用灰岩	7.9
西藏拉萨市尼木县吞巴镇根比村花岗岩矿	西藏	612.12	0.034776	2024/7/9	建筑用花岗岩	15.4
桦南县红城村赵马山矿区采矿权	黑龙江	588.47	0.1306	2024/7/11	建筑用安山岩	10
桦南县达连泡村北侧矿区采矿权	黑龙江	64.51	0.0538	2024/7/11	建筑用花岗岩	5
武威市古浪县黄羊川镇石城子东石灰岩矿	甘肃	2353.11	0.2375	2024/7/10	石灰岩	10

蕲春县五岳山矿区建筑用花岗岩矿采矿权	湖北	18466	0.9966	2024/7/7	建筑用花岗岩	12.46
哈巴河县克尔达拉Ⅱ号建筑用砂矿	新疆	98.87	0.3133	2024/7/3	建筑用砂	3
福海县彩南 2 号建筑用砂矿	新疆	223.15	0.2133	2024/7/9	建筑用砂	3
万源市黄钟镇长虹村大茅坡饰面用砂岩矿	四川	4900	0.4933	2024/7/15	砂岩	10
蕲春县邱山矿区建筑用白云岩矿采矿权	湖北	7865	0.3686	2024/7/10	建筑用白云岩	15.5
河南省泌阳县黄山口饰面用花岗岩矿	河南	19000	5.4977	2024/7/12	饰面用花岗岩	16.7
资中县发轮镇花秋村砂岩矿（饰面用石材）	四川	4464.43	0.1248	2024/7/11	砂岩	10
资中县龙结镇方家坝村伍家沟砂岩矿（饰面用石材）	四川	3340.46	0.1012	2024/7/11	砂岩	9
资中县发轮镇登贵桥村砂岩矿（饰面用石材）	四川	3576.31	0.1323	2024/7/11	砂岩	11
盐津县中和镇中堡村采石场	云南	930	0.2894	2024/7/15	电石用灰岩	14.5
盐津县新田玄武岩矿	云南	920	0.1126	2024/7/15	玄武岩	14.5
河南省泌阳县春水饰面用花岗岩矿	河南	85000	3.5162	2024/7/12	饰面用花岗岩	20.4
南宁市武鸣区甘圩背琴鞍山建筑石料用灰岩矿	广西	1216	0.125	2024/7/12	建筑石料用灰岩	6.05
南宁市武鸣区宁武镇长安村敢红山建筑石料用灰岩矿	广西	4203	0.2815	2024/7/12	建筑石料用灰岩	10
贵州省三都县坝贤坡石场（整合）	贵州	200	0.1632	2024/7/5	建筑石料用灰岩	10
贵州省六盘水高新区白泥村水泥用石灰岩矿	贵州	346	0.1138	2024/7/16	水泥用石灰岩	10
门源县泉口镇砖瓦用粘土矿	青海	90	0.057	2024/6/21	砖瓦用粘土	10
贵州省六枝特区木岗镇把仕村脱硫用石灰岩矿	贵州	180	0.054	2024/7/16	石灰岩	10

贵州省六盘水市水城区玉舍镇前进村矿泉水	贵州	6	0.1674	2024/7/16	矿泉水	20
河北省广平县主城区地热	河北	1190	38.6675	2024/7/16	地热	5
河北省馆陶县主城区地热	河北	462	11.0702	2024/7/16	地热	5
河北省广平县十里铺镇地热	河北	123	3.7757	2024/7/16	地热	5
云南省凤庆县鲁史镇大龙潭建筑石料用灰岩矿	云南	217	0.094	2024/7/12	建筑石料用灰岩	6.5
黑龙江省大兴安岭地区松岭区达金高标准农田取料场 1 号建筑用砂矿	黑龙江	4.33	0.0057	2024/7/5	建筑用砂	1
黑龙江省大兴安岭地区松岭区达金高标准农田取料场 2 号建筑用砂矿	黑龙江	6.23	0.008	2024/7/5	建筑用砂	1
临沭县玉山镇玉山村西建筑用闪长岩矿采矿权	山东	7968	0.1794	2024/7/18	建筑用闪长岩	11.1
龙川县上坪镇黄麻山温泉地热采矿权	广东	3.71	0.12345	2024/6/25	地热	10
礼县石桥镇瑶峪村砖瓦用粘土矿	甘肃	69	0.034	2024/7/15	砖瓦用粘土	10
黑龙江省铁力市双丰林业局燕安林场 11 林班采石场采矿权	黑龙江	381.26	0.0607	2024/7/17	建筑用安山岩	3
弥勒市西一镇雨龙建筑石料用灰岩矿	云南	170	0.0495	2024/6/25	建筑石料用灰岩	6.5
南江县张家山建筑石料用灰岩矿	四川	5387.42	0.8722	2024/7/19	建筑石料用灰岩	28.7
山东省费县黑土湖矿区建筑石料用灰岩矿	山东	15370	0.2969	2024/7/23	建筑石料用灰岩	14
山东省费县土门矿区饰面及建筑用花岗岩矿	山东	16300	0.274	2024/7/23	饰面用灰岩	16
承德县头沟汤泉地热	河北	31	0.4182	2024/7/18	地热	5
贵州省正安县瑞溪镇水车坝地热	贵州	80	2.4009	2024/7/23	地热	10
新疆托里县托哈纳斯建筑用砂矿二	新疆	81.32	0.4093	2024/7/2	建筑用	1

区				3	砂	
泸溪县洗溪镇打岩冲建筑石料用灰岩矿	湖南	1087	0.0621	2024/2/22	建筑石料用灰岩	9.5
黑龙江省庆安县曙光建筑用花岗岩矿	黑龙江	129.5	0.0523	2024/7/24	建筑用花岗岩	1.3
湖北省竹溪县兵营镇颜儿沟矿区建筑石料用辉绿岩矿	湖北	3624	0.18	2024/7/20	建筑用辉绿岩	10
吐和高速公路库尔勒段以北 26 号建筑用砂矿	新疆	311	0.697	2024/7/25	建筑用砂	8
四川省冕宁县马鞍山北西段水泥用石灰岩、建筑用白云岩矿	四川	19010	0.7452	2024/7/27	水泥用石灰岩	30
贵州省正安县庙塘镇教良村采石场	贵州	187	0.1099	2024/7/29	建筑石料用灰岩	10
贵州省正安县新州镇老城村皮坡采石场	贵州	79	0.0391	2024/7/29	建筑石料用灰岩	5
广东省吴川市黄坡镇青训村猪笼窝岭建筑用花岗岩矿	广东	4000	0.1525	2024/7/24	建筑用花岗岩	6
湖北省南漳县郭家湾矿区建筑石料用灰岩矿	湖北	560	0.0612	2024/7/24	建筑石料用灰岩	7.28
达州东部经开区麻柳镇葫芦社区安民寨建筑石料用灰岩矿采矿权	四川	2780	0.3355	2024/7/30	建筑石料用灰岩	9
共和县塘格木镇治海建筑用砂岩矿	海南	3760	0.1993	2024/7/24	建筑用砂	12.7
西充县金泉页岩机砖厂	四川	36	0.0172	2024/7/31	砖瓦用页岩	6
西盟县募西线九十五公里建筑石料用灰岩矿采	云南	111.78	0.1282	2024/6/6	建筑石料用灰岩	5
西盟县班箐建筑石料灰岩矿采矿权	云南	249.55	0.1237	2024/6/6	建筑石料用灰岩	13.5

3、本月统计与总结

➢ 出让项目矿种详情

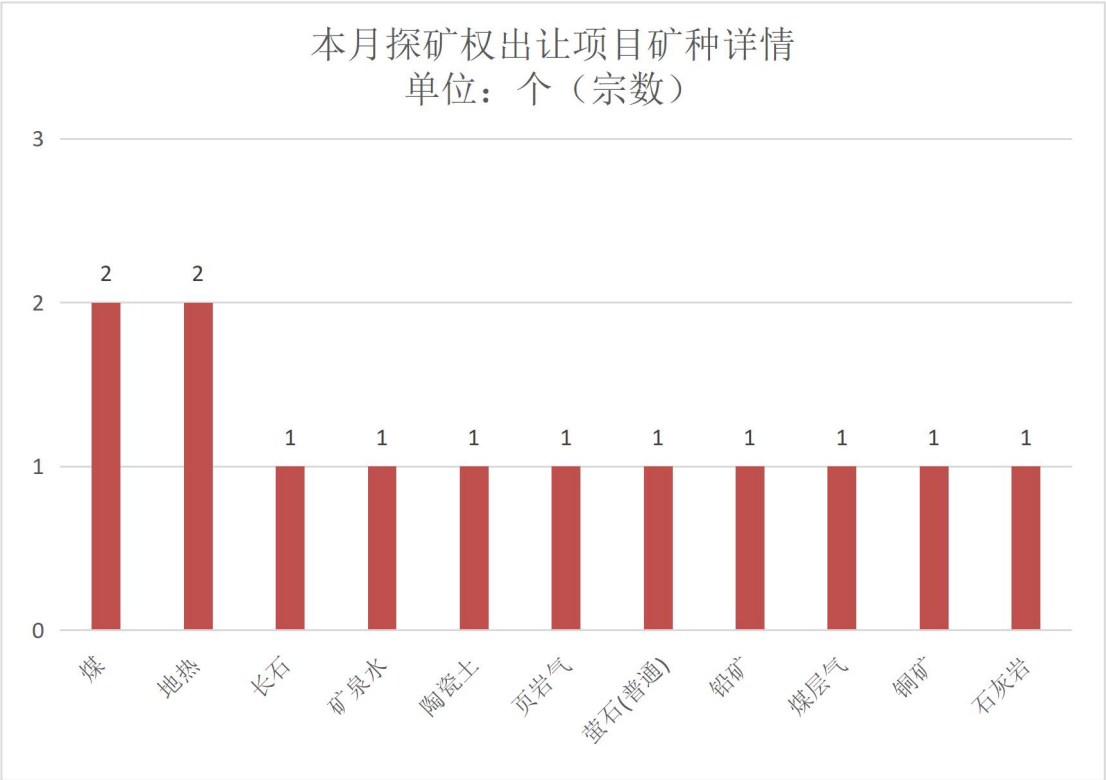

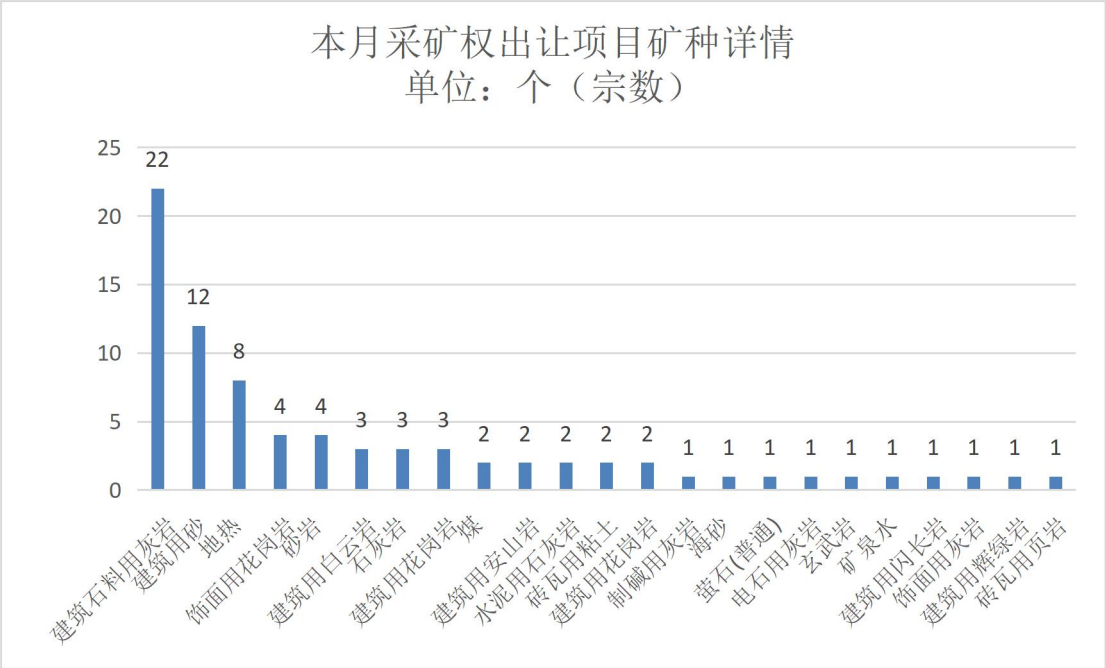

➢ 出让项目地区详情

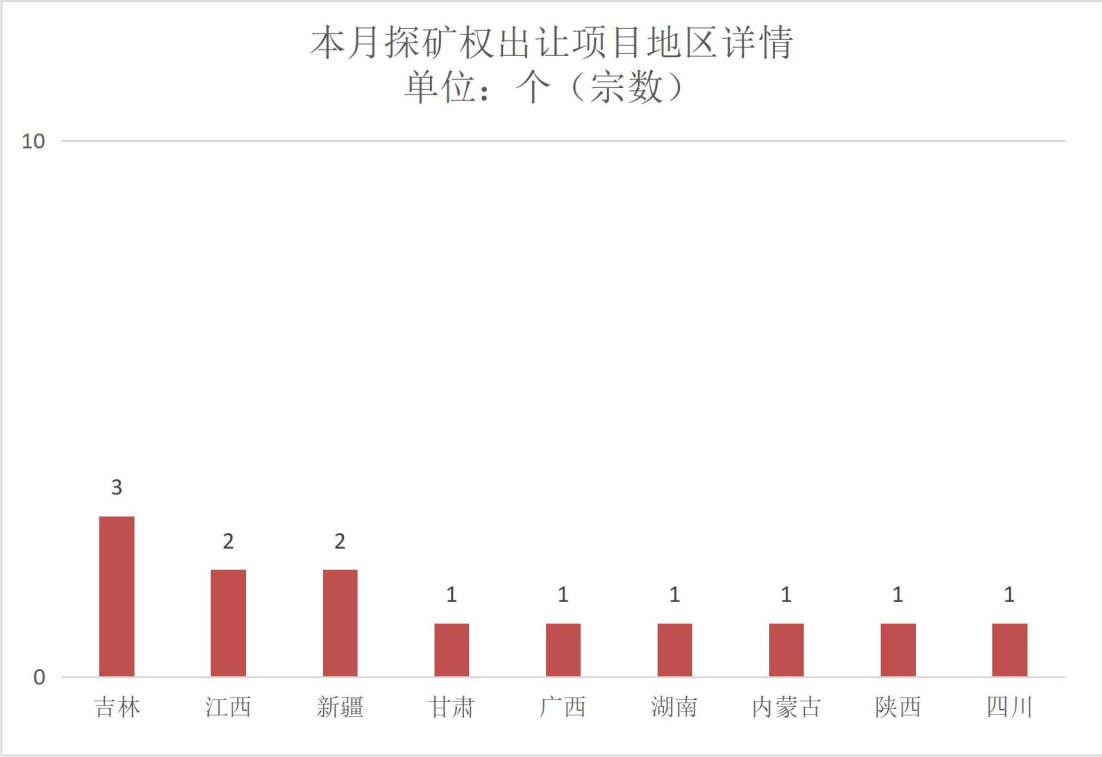
本月探矿权出让项目地区详情
单位：个（宗数）
10
0
3
2
2
1
1
1
1
1
1
吉林
江西
新疆
甘肃
广西
湖南
内蒙古
陕西
四川

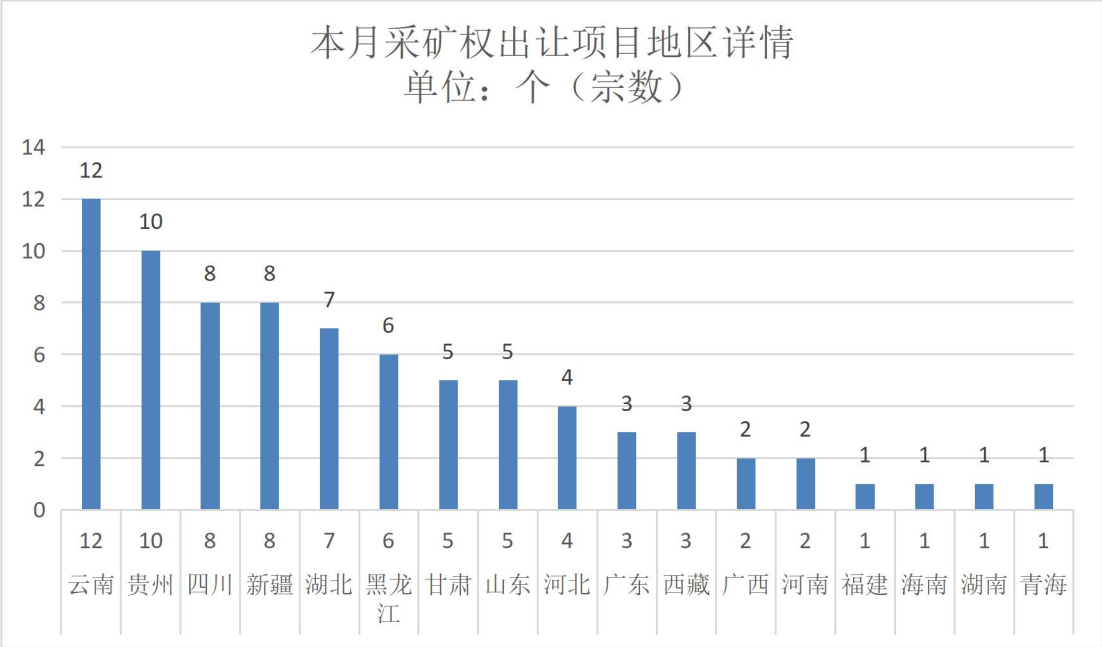
本月采矿权出让项目地区详情
单位：个（宗数）
14
12
10
8
6
4
2
0
12
10
8
8
7
6
5
5
4
3
3
2
2
1
1
1
1
云南
贵州
四川
新疆
湖北
黑龙江
甘肃
山东
河北
广东
西藏
广西
河南
福建
海南
湖南
青海

➢ 月度成交价格对比

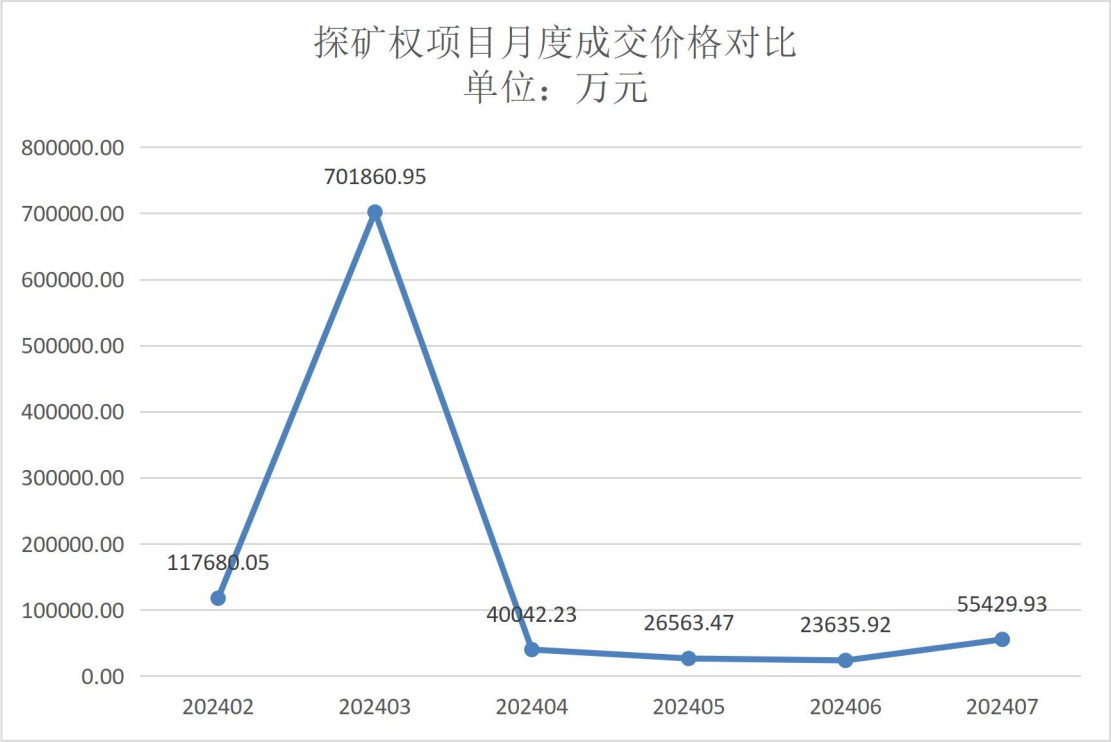
探矿权项目月度成交价格对比
单位：万元
800000.00
700000.00
600000.00
500000.00
400000.00
300000.00
200000.00
100000.00
0.00
117680.05
701860.95
40042.23
26563.47
23635.92
55429.93
202402
202403
202404
202405
202406
202407

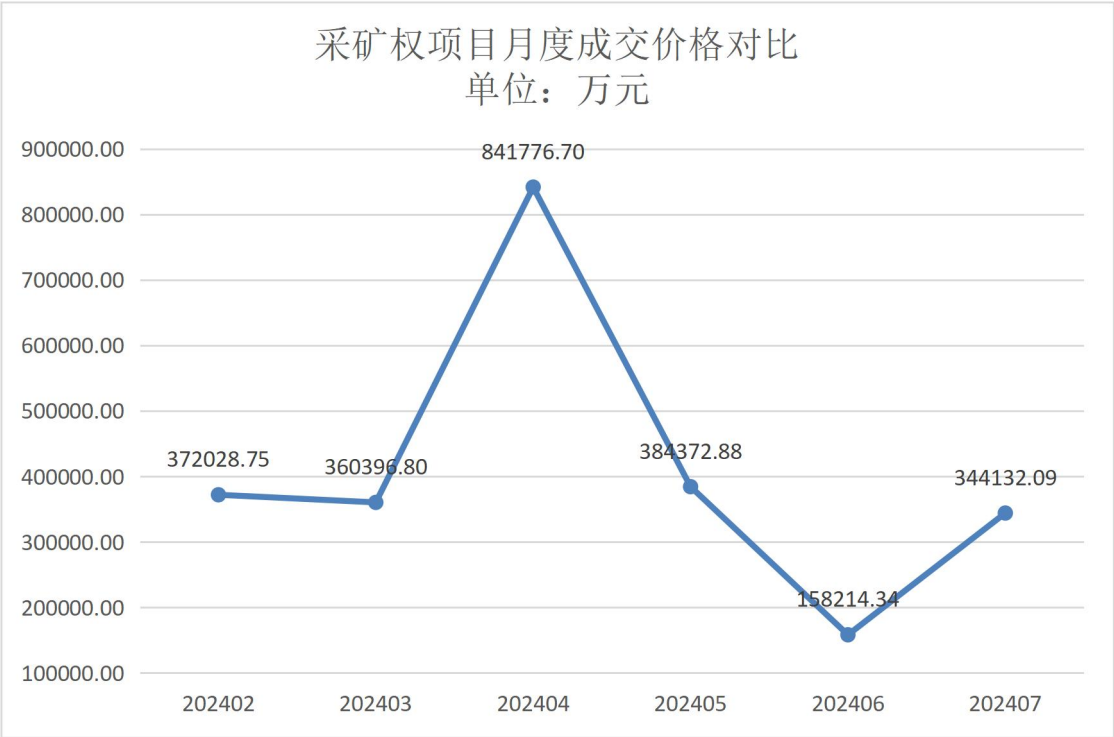
采矿权项目月度成交价格对比
单位：万元
900000.00
800000.00
700000.00
600000.00
500000.00
400000.00
300000.00
200000.00
100000.00
372028.75
360396.80
841776.70
384372.88
158214.34
344132.09
202402
202403
202404
202405
202406
202407

➢ 月度成交宗数对比

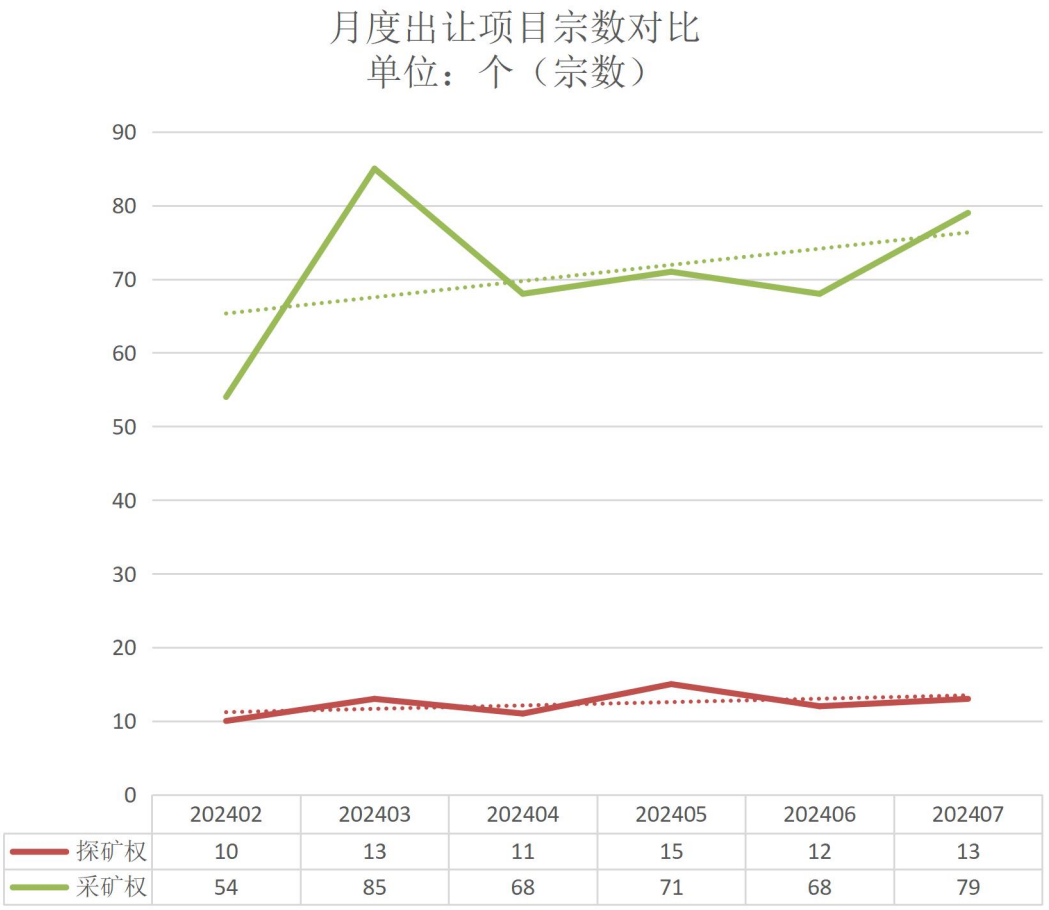

	202402	202403	202404	202405	202406	202407
探矿权	10	13	11	15	12	13
采矿权	54	85	68	71	68	79

资料来源：自然资源部网站

上海联合矿权交易所收集整理 by Bouli

免责声明：

本报告是基于上海联合矿权交易所认为可靠的已公开信息编制，但上海联合矿权交易所不保证所载信息的准确性和完整性。本报告所载的意见、评估及预测仅为本报告最初出具日的观点和判断，在任何情况下，本报告中的信息或所表述的意见并不构成对任何人的投资建议。本报告所载的资料、工具、意见及推测仅供参考，并非作为或被视为出售或购买证券或其他投资标的的邀请或向人做出邀请。

本报告版权仅为上海联合矿权交易所所有。未经上海联合矿权交易所书面同意，任何机构和个人不得以任何形式翻版、复制、发布、转发或引用本报告的任何部分。若上海联合矿权交易所以外的机构向其客户发放本报告，则由该机构独自为此发送行为负责，上海联合矿权交易所对此等行为不承担任何责任。

如未经上海联合矿权交易所授权，私自转载或者转发本报告，所引起的一切后果及法律责任由私自转载或转发者承担。上海联合矿权交易所将保留随时追究其法律责任的权利。